VOCALOID ART WORKS

KYMGC

MIKU BLUEPRINT

KY MG

SF-A2開発コードMiki
設計図案板秘書類

YUSUKE KOZAKI

VOCALOID ART WORKS

KYMIKI BLUEPRINT

KYMG

A2

YMG.

VOCALOID
KYMOT.

思考停止。

ＦＦ－Ａ２開発コードｍｉｋｉ

ラフ集

Chupa Chups
Pocky

KANG

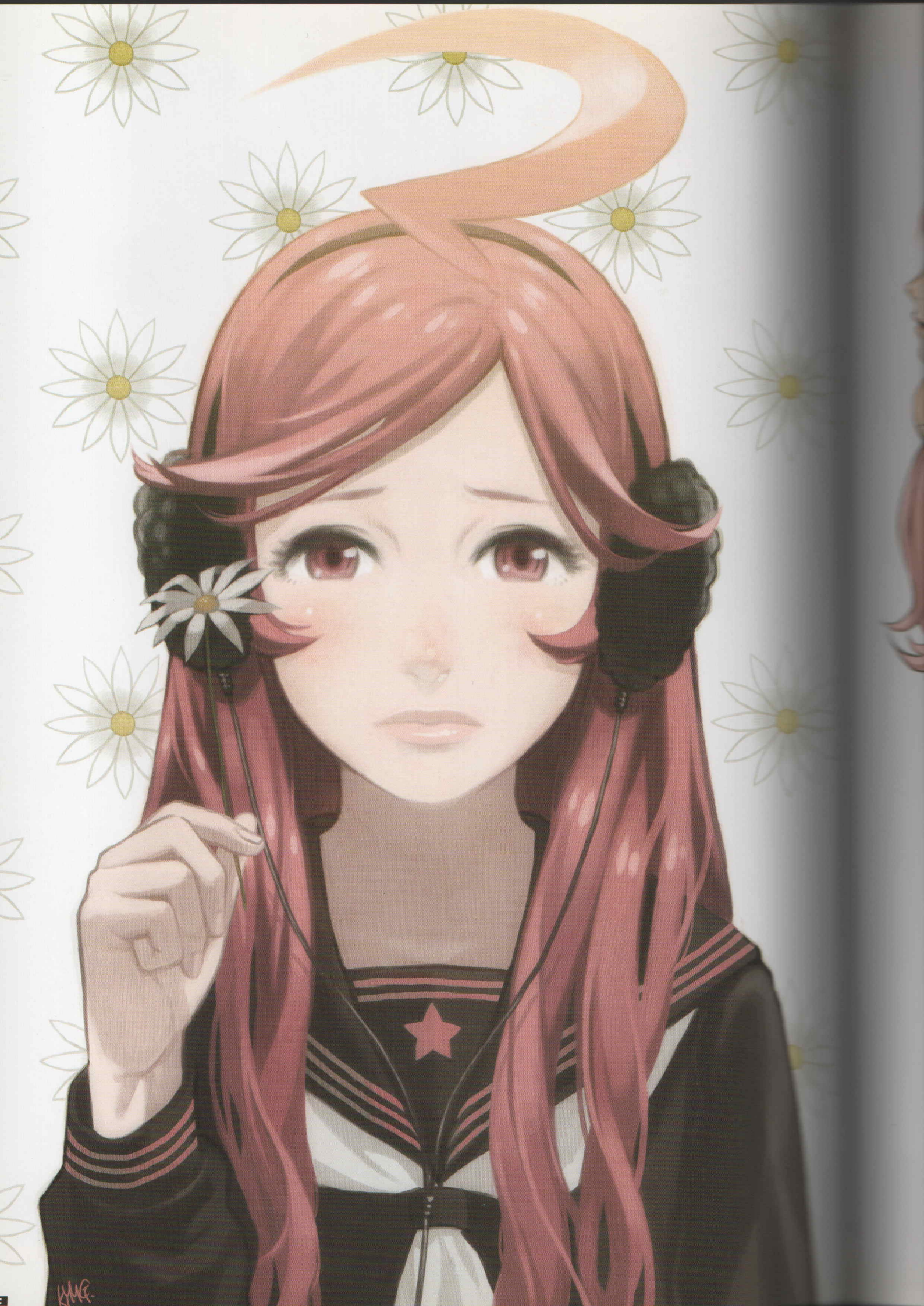

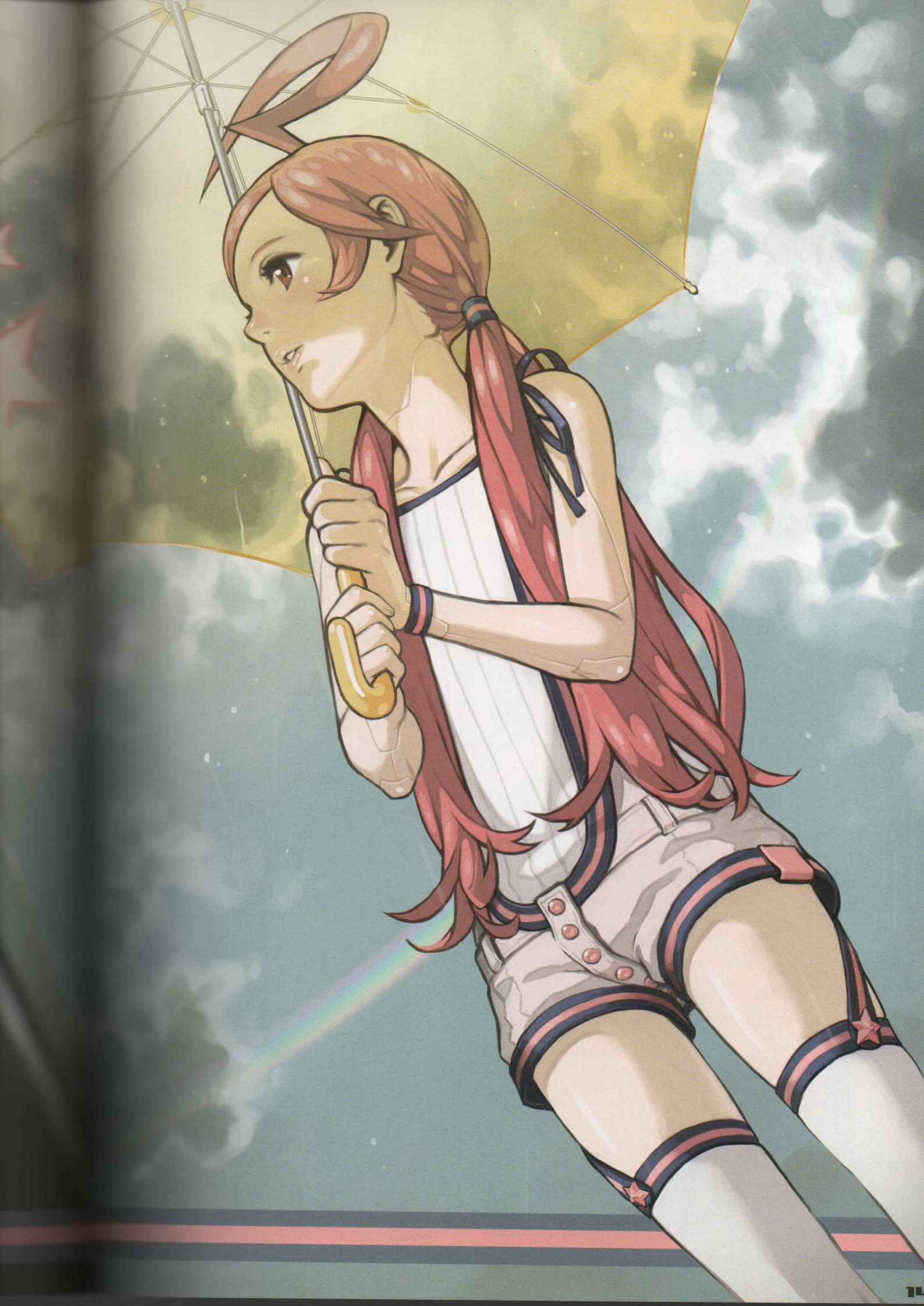

SF-R2
KING

DENGER

商品名：遊撃電磁バイク
高圧電流につき取り扱い要注意

KYMQ.

VOCALOID ART WORKS MIKI.BLUEPRINT

ボーカロイドアートワーク ミキ.ブループリント

KYMGC

■今回没になった案達。
装丁考えてる時って完成間近なので
楽しい作業なんですよねー
微々たる違いなんだけど
こだわり過ぎてちょっとした
違いが気になって直しの時間を
無駄にかけてしまいます。
そんな没達の中かから
かなり悩んで没にした物を
まとめてしまいました。
表紙は某有名ブランドの配置
まんまで、最初はジョークで
やってみたのですが、洋書っぽい
雰囲気にしたかった意図とマッチ
してしまったので、そのままイキに
してしまいました。

アルパカの絵に関しては
今でも背景宇宙の方が
イカしてるんじゃないかと
思ってます。

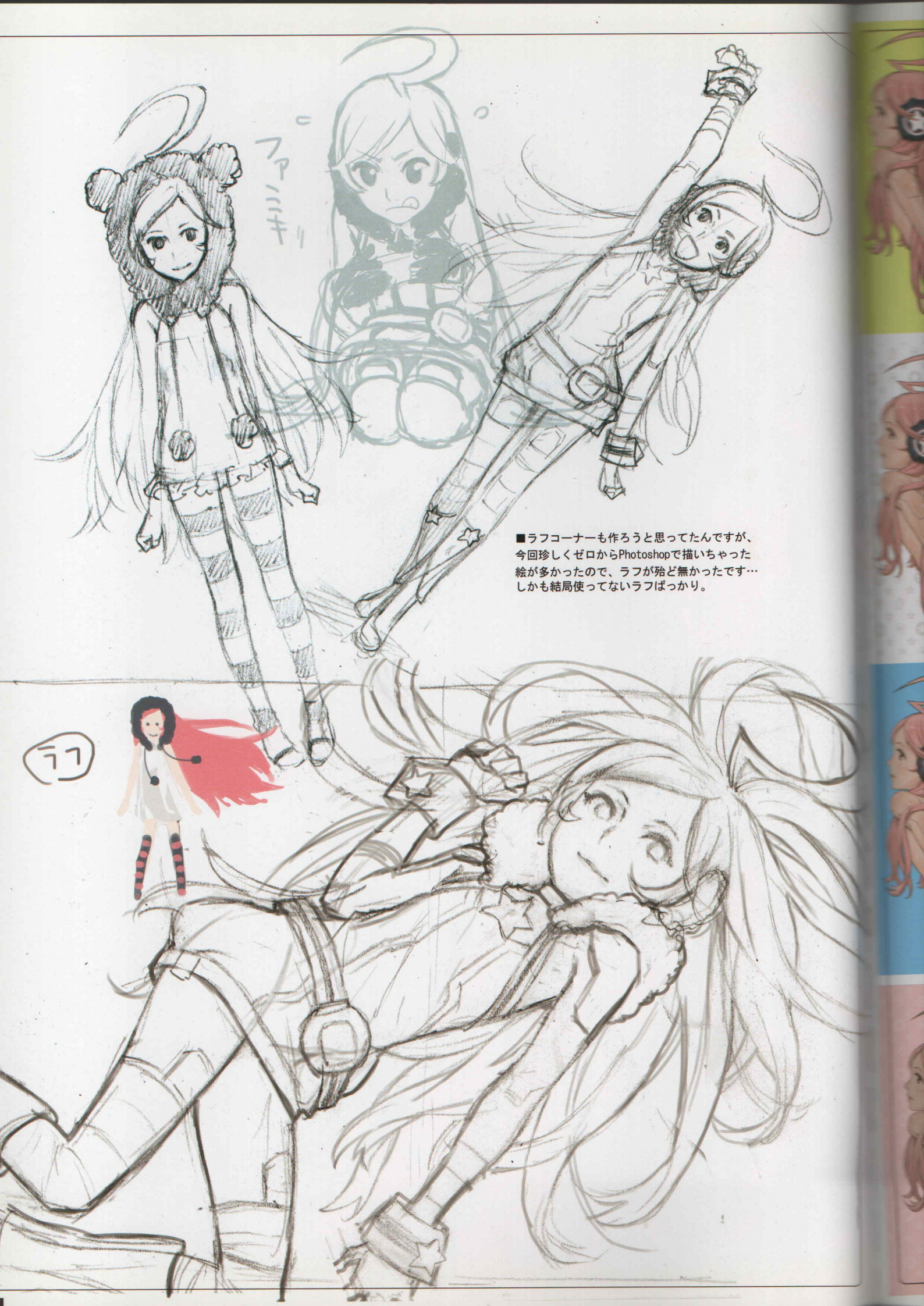

■ラフコーナーも作ろうと思ってたんですが、
今回珍しくゼロからPhotoshopで描いちゃった
絵が多かったので、ラフが殆ど無かったです…
しかも結局使ってないラフばっかり。

あとがき

この度は『Miki.blueprint』を見て下さりありがとうございます。
さて、父親が恥ずかしげも無く本気で娘を
プロデュース。という事で、タッチも含めて色んな
mikiを描いてみましたが、如何でしたでしょうか?
タイトルの「Blueprint」は日本語で青写真、
つまり設計図という意味です。
設計図を見た人がもっとmikiを好きになってくれたら
良いなぁと思いながら描きました。

この本を、開発に携わった沢山の方々、
mikiを選んで使って下さっているPの皆様、
そしてmikiを好きで居て下さっている
すべての人々へ捧げます。

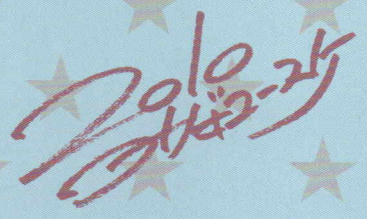

あ、mikiの胸が大平原仕様なのは
設計ミs…設計上仕方が無かったんです。
大事じゃないっすか。バランスって…

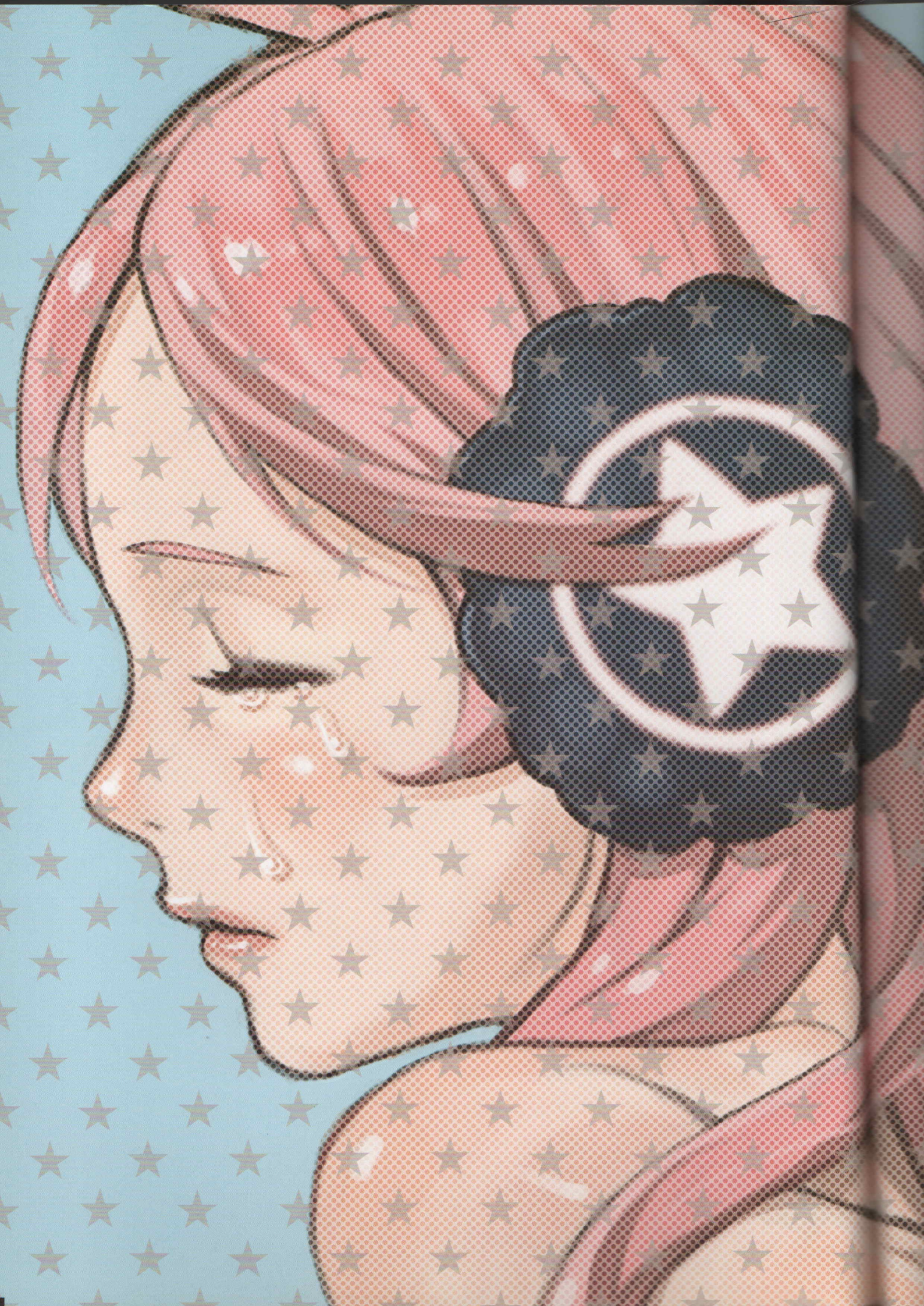

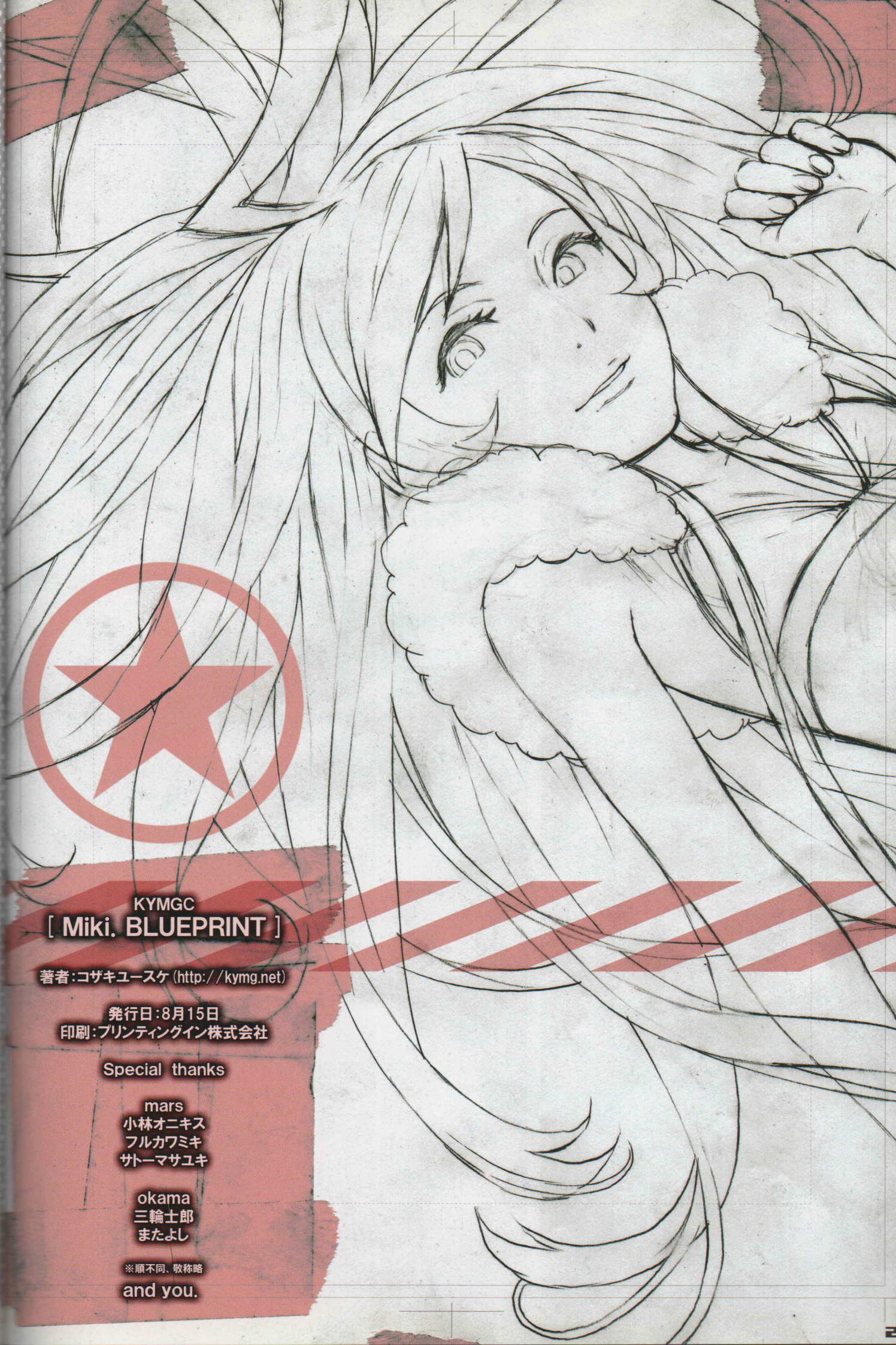

KYMGC
[Miki. BLUEPRINT]

著者：コザキユースケ（http://kymg.net）

発行日：8月15日
印刷：プリンティングイン株式会社

Special thanks

mars
小林オニキス
フルカワミキ
サトーマサユキ

okama
三輪士郎
またよし

※順不同、敬称略
and you.

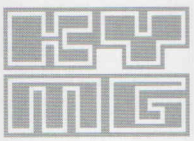

http://kymg.net

コザキユースケ
漫画家・キャラクターデザイナー・イラストレーター

1978年生まれ O型
2000年 別冊ヤングマガジン 読切デビュー
「烏丸響子の事件簿」原作：広井王子（月刊BIRZ・幻冬舎）連載
「スピードグラファー」（GONZO）キャラクター原案
「幕末機関説いろはにほへと」（サンライズ）キャラクターデザイン
「NO MORE HEROES」（mmv）シリーズキャラクターデザイン
「SF－A2開発コードmiki」（AHS）ビジュアルデザイン　…他

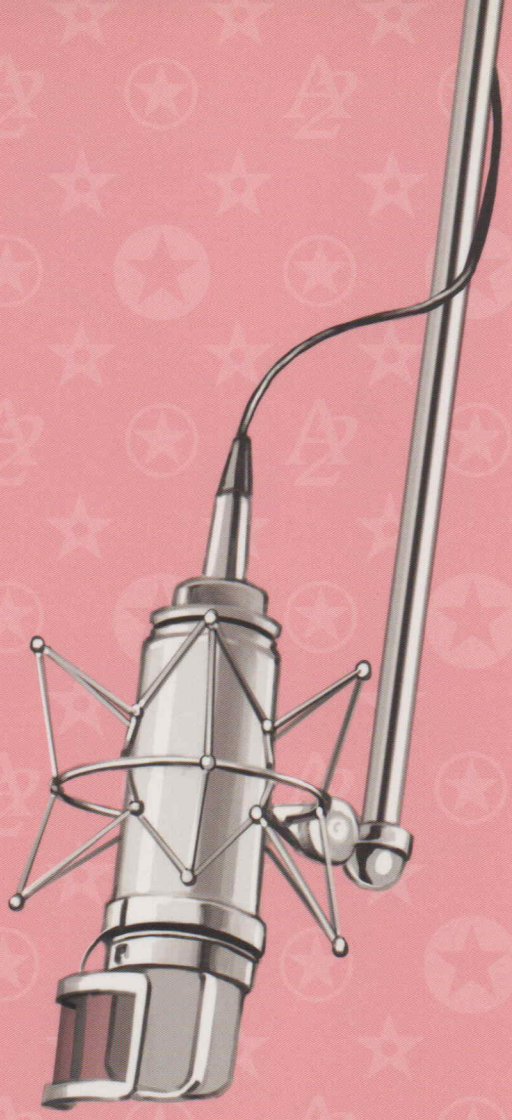

KYMGC MiKi.BLUEPRINT